

สรุปจำนวนประชากรจำแนกตามรายหมู่บ้าน เพศ ผู้สูงอายุ และคนพิการ
องค์การบริหารส่วนตำบลผางาม อำเภอเวียงชัย จังหวัดเชียงราย

หมู่ที่	ชื่อหมู่บ้าน	จำนวนครัวเรือน	อาศัยอยู่จริง	จำนวนประชากร(คน)		รวม	จำนวนผู้สูงอายุ	คิดเป็นร้อยละ	จำนวนคนพิการ	คิดเป็นร้อยละ
				ชาย	หญิง					
๑	ร่องห้า	๓๐๕	๒๓๗	๓๘๔	๔๐๖	๗๙๐	๑๗๙	๒๒.๖๖	๔๐	๕.๐๖
๒	ทุ่งยั้ง	๑๖๐	๑๓๔	๒๑๖	๒๒๔	๔๔๐	๑๑๒	๒๕.๔๕	๒๕	๕.๖๘
๓	หัวฝาย	๒๙๑	๑๙๘	๓๘๒	๔๐๑	๗๘๓	๑๙๖	๒๕.๐๓	๓๑	๓.๙๖
๔	สันจ๋อนไถ	๓๕๔	๒๘๕	๔๓๔	๓๙๗	๘๓๑	๒๔๒	๒๙.๑๒	๔๕	๕.๔๒
๕	ป่าบง	๑๔๒	๑๓๔	๑๖๙	๒๓๐	๓๙๙	๑๐๔	๒๖.๐๗	๙	๒.๒๖
๖	ร่องค้อ	๒๓๔	๑๖๑	๒๙๖	๒๗๗	๕๗๓	๑๓๔	๒๓.๓๙	๒๑	๓.๖๖
๗	ดงมะตื้น	๒๐๐	๑๕๐	๒๕๑	๒๗๔	๕๒๕	๑๒๐	๒๒.๘๖	๒๙	๕.๕๒
๘	หนองบัวผาบ่ม	๑๙๙	๑๔๕	๒๘๘	๒๙๙	๕๘๗	๑๔๒	๒๔.๑๙	๒๓	๓.๙๒
๙	ผางาม	๒๔๓	๑๗๑	๓๑๘	๒๘๗	๖๐๕	๑๑๑	๑๘.๓๕	๒๐	๓.๓๑
๑๐	เนินสยาม	๒๓๐	๑๖๙	๓๖๙	๓๔๑	๗๑๐	๑๒๗	๑๗.๘๙	๓๖	๕.๐๗
๑๑	ร่องเจริญ	๑๘๑	๑๑๑	๒๐๖	๑๙๐	๓๙๖	๙๒	๒๓.๒๓	๑๕	๓.๗๙
๑๒	ป่าบงใต้	๒๖๓	๑๘๒	๓๖๖	๓๖๖	๗๓๒	๒๐๐	๒๗.๓๒	๓๗	๕.๐๕
๑๓	ทุ่งยั้งใหม่	๒๘๗	๑๘๐	๓๗๖	๓๘๕	๗๖๑	๑๕๔	๒๐.๒๔	๓๖	๔.๗๓
๑๔	ป่าบงเหนือ	๑๘๒	๑๒๗	๒๒๓	๒๑๕	๔๓๘	๑๑๓	๒๕.๘๐	๑๖	๓.๖๕
๑๕	ดงมะตื้นใหม่	๑๕๑	๑๒๕	๒๒๔	๒๓๒	๔๕๖	๑๐๑	๒๒.๑๕	๒๑	๔.๖๑
จำนวนรวม		๓,๔๒๒	๒,๕๐๙	๔,๕๐๒	๔,๕๒๔	๙,๐๒๖	๒,๑๒๗	๒๓.๕๗	๔๐๔	๔.๔๘

**หมายเหตุ ข้อมูล ณ วันที่ ๓๐ กันยายน ๒๕๖๕

ฐานข้อมูลประชากรในเขตพื้นที่ตำบลผางาม

ช่วงอายุ	จำนวน	คิดเป็นร้อยละ
อายุ ๐ - ๕๙	๖,๘๙๙	๗๖.๕๖
อายุ ๖๐ ปีขึ้นไป	๒,๑๒๗	๒๓.๕๗

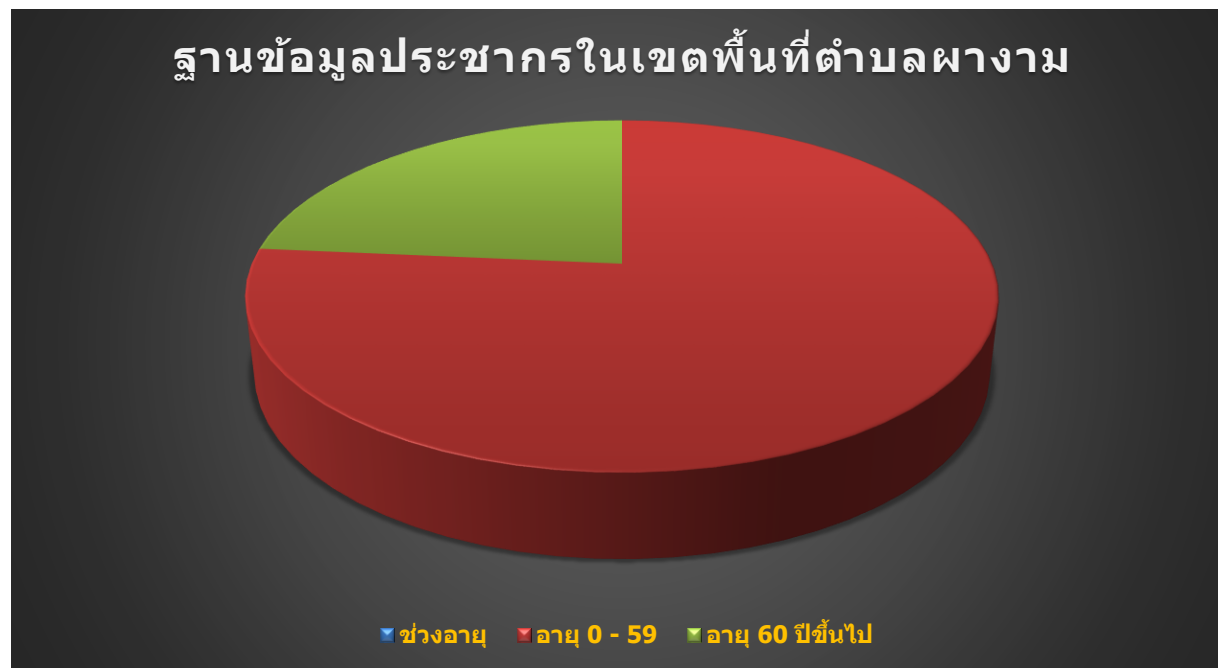

**หมายเหตุ ข้อมูล ณ วันที่ ๓๐ กันยายน ๒๕๖๕

แบบรายงานฐานข้อมูลจำนวนผู้สูงอายุที่มีภาวะพึ่งพิงขององค์กรปกครองส่วนท้องถิ่น
 (ตามแบบประเมินความสามารถในการดำเนินกิจกรรมประจำวัน Barthel ADL index ของผู้สูงอายุ) ประจำปีงบประมาณ ๒๕๖๕
 ขององค์การบริหารส่วนตำบลผางาม อำเภอเวียงชัย จังหวัดเชียงราย

ที่	ชื่อหมู่บ้าน/ชุมชน	ชื่อตำบล	จำนวนผู้สูงอายุ ๖๐ ปี ขึ้นไปในพื้นที่ (เกิดก่อน พ.ศ. ๒๕๐๕)			จำนวนผู้สูงอายุที่มีภาวะพึ่งพิง จำแนกตามเกณฑ์ประเมินความสามารถในการดำเนินกิจกรรมประจำวัน ตามเกณฑ์ประเมิน Barthel ADL index (ADL)												หมายเหตุ
			ชาย (คน)	หญิง (คน)	รวม (คน)	กลุ่มที่ ๑ ติดบ้าน เคลื่อนไหวเองได้ บ้างอาจมีปัญหาการกิน/การขับถ่าย แต่ไม่มีภาวะสับสน ADL ๕-๑๑ คะแนน (Bm,B๔,B๕)			กลุ่มที่ ๒ ติดบ้าน เหมือนกลุ่มที่ ๑ แต่มีภาวะสับสน ADL ๕-๑๑ คะแนน (C๒,Cm,C๔)			กลุ่มที่ ๓ ติดเตียง เคลื่อนไหวเองไม่ได้ และอาจมีปัญหาการกิน/การขับถ่าย หรือมีอาการ เจ็บป่วยรุนแรง ADL ๐-๔ คะแนน (I๓)			กลุ่มที่ ๔ ติดเตียง เหมือนกลุ่มที่ ๓ และมีอาการเจ็บป่วยรุนแรง หรืออยู่ในระยะท้ายของชีวิต ADL ๐-๔ คะแนน (I๑,I๒)			
						ชาย	หญิง	รวม	ชาย	หญิง	รวม	ชาย	หญิง	รวม	ชาย	หญิง	รวม	
๑	บ้านร่องห้า	ผางาม	๘๓	๙๖	๑๗๙	๓	๓	๖	๐	๐	๐	๓	๐	๓	๐	๐	๐	
๒	บ้านทุ่งยั้ง	ผางาม	๔๘	๖๔	๑๑๒	๐	๐	๐	๐	๐	๐	๑	๑	๒	๐	๒	๒	
๓	บ้านหัวฝาย	ผางาม	๙๔	๑๐๒	๑๙๖	๐	๐	๐	๐	๐	๐	๑	๑	๒	๐	๒	๒	
๔	บ้านสันจ๋อนไถ	ผางาม	๑๒๖	๑๑๖	๒๔๒	๒	๐	๒	๐	๐	๐	๑	๐	๑	๐	๐	๐	
๕	บ้านป่าบง	ผางาม	๔๔	๖๐	๑๐๔	๐	๐	๐	๐	๐	๐	๐	๐	๐	๐	๐	๐	
๖	บ้านร่องค้อ	ผางาม	๖๕	๖๙	๑๓๔	๐	๑	๑	๑	๐	๑	๑	๑	๒	๐	๐	๐	
๗	บ้านดงมะตั้น	ผางาม	๕๗	๖๓	๑๒๐	๐	๑	๑	๐	๐	๐	๑	๑	๒	๐	๐	๐	
๘	บ้านหนองบัว	ผางาม	๗๑	๗๑	๑๔๒	๑	๑	๒	๐	๐	๐	๑	๓	๔	๐	๐	๐	
๙	บ้านผางาม	ผางาม	๕๙	๕๒	๑๑๑	๐	๐	๐	๐	๐	๐	๐	๐	๐	๐	๐	๐	
๑๐	บ้านเนินสยาม	ผางาม	๖๒	๖๕	๑๒๗	๐	๐	๐	๐	๐	๐	๑	๐	๑	๐	๐	๐	
๑๑	บ้านร่องเจริญ	ผางาม	๔๕	๔๗	๙๒	๐	๐	๐	๐	๐	๐	๐	๐	๐	๐	๐	๐	
๑๒	บ้านป่าบงใต้	ผางาม	๙๑	๑๐๙	๒๐๐	๐	๐	๐	๐	๐	๐	๐	๑	๑	๐	๐	๐	
๑๓	บ้านทุ่งยั้งใหม่	ผางาม	๗๗	๗๗	๑๕๔	๐	๐	๐	๐	๐	๐	๐	๐	๐	๑	๒	๓	
๑๔	บ้านป่าบงเหนือ	ผางาม	๖๐	๕๓	๑๑๓	๐	๐	๐	๐	๐	๐	๑	๐	๑	๐	๐	๐	
๑๕	บ้านดงมะตั้นใหม่	ผางาม	๔๗	๕๔	๑๐๑	๑	๑	๒	๐	๐	๐	๐	๐	๐	๐	๒	๒	
รวม			๑๐๒๙	๑๐๙๘	๒,๑๒๗	๗	๗	๑๔	๑	๐	๑	๑๑	๘	๑๙	๑	๘	๙	

 (ลงชื่อ).....
 (นายนรากร บุญตัน)
 นักพัฒนาชุมชนชำนาญการ
 หมายเลขโทรศัพท์ ๐๘๘ ๒๘๘ ๗๘๓๙